

Application Note ①

X線

TDI カメラ

プリント基板

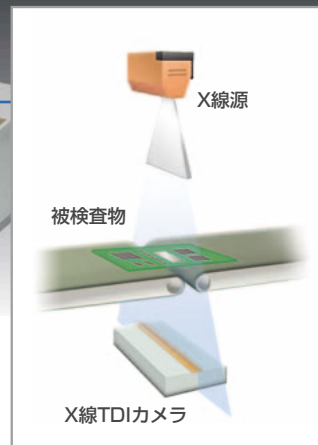

はんだバックフィレットの検査

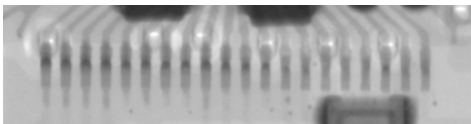

プリント基板部品のバックフィレット部のはんだに不良がある場合、少しの振動ではんだ付けが剥がれ、接触不良を起こしてしまいます。バックフィレット部の観察には、X線透過観察を行ってきましたがオフラインでしか検査できませんでした。X線TDIカメラでは、高速で高感度なプロファイルデータを取得できますので、プロファイルデータにしきい値を設定することにより不良箇所を検出し、インラインでのバックフィレット検査を可能にしました。プロファイルデータは、ソフトウェアを用いて輝度レベルを3D表示することも可能です。

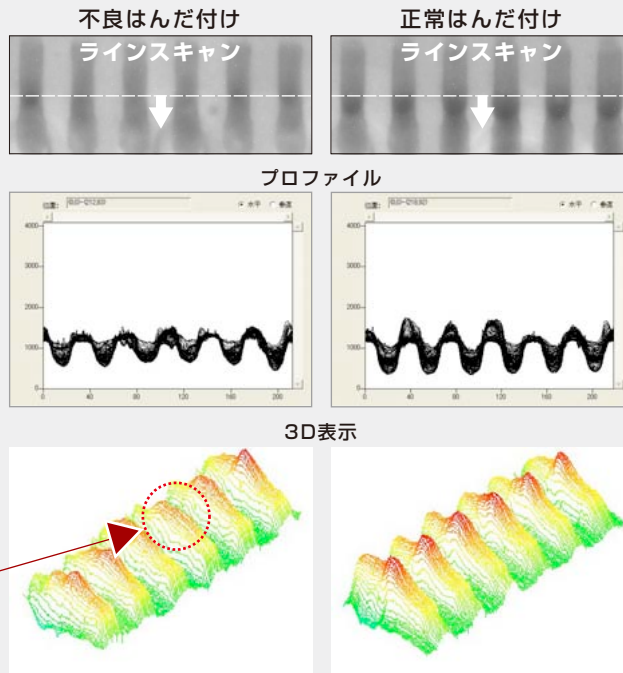

BGAのボイド検査

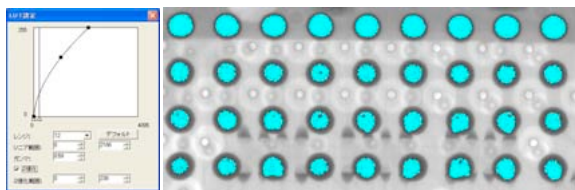

X線TDIカメラによる検査では、X線照射エリアを扇型の狭いエリアに絞り込み、その中を高速に移動させるだけで検査が可能です。また、S/Nが優れているため低線量でも十分にボイドの有無を判別する検査を行うことができます。さらに、X線の照射域を狭めることで、検査装置から漏れ出る線量を低減させることができ、装置自体の簡素化にも貢献します。

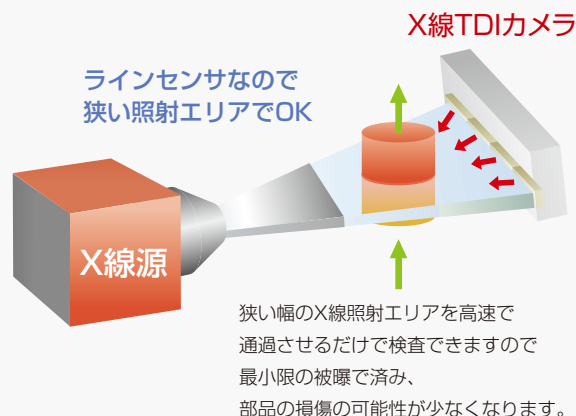

※本カタログの記載内容は、2013年9月現在のものです。本内容は改良のため予告なく変更する場合があります。

浜松ホトニクス株式会社 www.hamamatsu.com

- | | | | | |
|---------------------------------|-----------|---------------------------------|-------------------|-------------------|
| <input type="checkbox"/> 仙台営業所 | 〒980-0011 | 仙台市青葉区上杉1-6-11 (日本生命仙台勾当台ビル2階) | TEL (022)267-0121 | FAX (022)267-0135 |
| <input type="checkbox"/> 筑波営業所 | 〒305-0817 | つくば市研究学園5-12-10 (研究学園スクウェアビル7階) | TEL (029)848-5080 | FAX (029)855-1135 |
| <input type="checkbox"/> 東京営業所 | 〒105-0001 | 東京都港区虎ノ門3-8-21 (虎ノ門33森ビル5階) | TEL (03)3436-0491 | FAX (03)3433-6997 |
| <input type="checkbox"/> 中部営業所 | 〒430-8587 | 浜松市中区砂山町325-6 (日本生命浜松駅前ビル4階) | TEL (053)459-1112 | FAX (053)459-1114 |
| <input type="checkbox"/> 大阪営業所 | 〒541-0052 | 大阪市中央区安土町2-3-13 (大阪国際ビル10階) | TEL (06)6271-0441 | FAX (06)6271-0450 |
| <input type="checkbox"/> 西日本営業所 | 〒812-0013 | 福岡市博多区博多駅東1-13-6 (竹山博多ビル5階) | TEL (092)482-0390 | FAX (092)482-0550 |

- システム営業推進部 〒431-3196 浜松市東区常光町812 TEL (053)431-0150 FAX (053)433-8031